

## Informations et Réservations

### UNAFAM-16

73, Impasse Niepce - CS 92417  
16024 Angoulême Cedex  
Tel : 06 07 36 42 21  
Site : [www.unafam16.org](http://www.unafam16.org)  
Courriel : [16@unafam.org](mailto:16@unafam.org)

Les membres du bureau de la Délégation UNAFAM-Charente

## L'équipe organisatrice

## Plan de localisation du C.I.B.D.I d'Angoulême

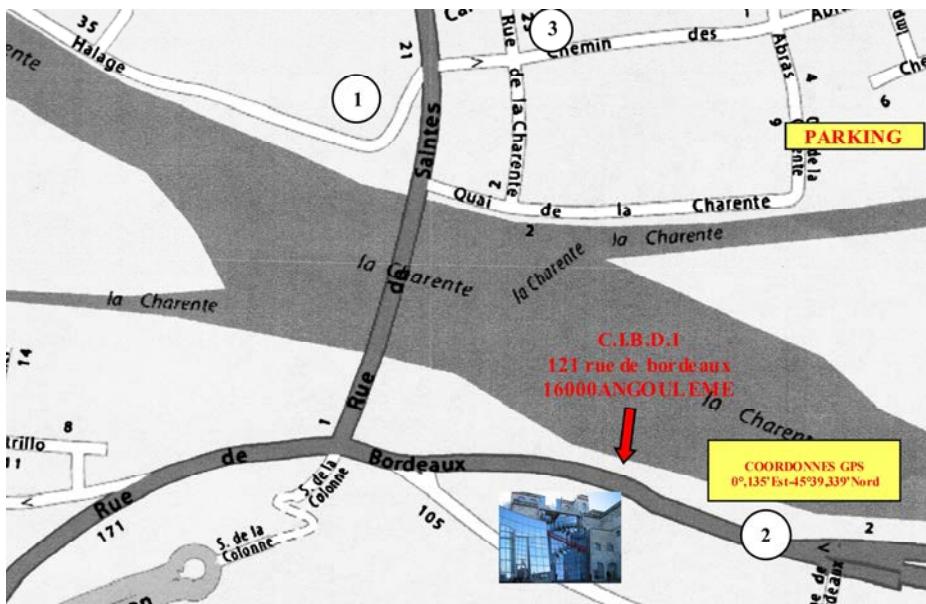

Restaurants a proximité du C.I.B.D.I

- 1 QUAI N°8
- 2 RIVER
- 3 BISTROT CHEZ DOUM

Merci de ne pas me jeter sur la voie publique



En avant première  
des Semaines d'Information sur la Santé Mentale

UNION NATIONALE DE FAMILLES ET AMIS DE PERSONNES MALADES ET/OU HANDICAPEES PSYCHIQUES

# Les Colloques UNAFAM 16

## « L'Accompagnement dans le Parcours de Soins de la personne en situation de Maladie Psychique » Première rencontre

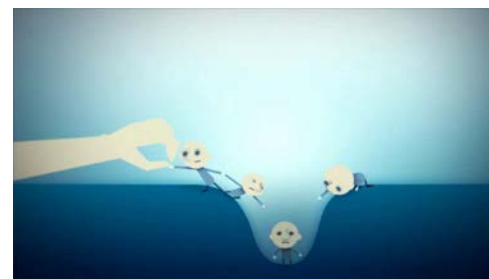

Avec la participation du  
Centre Hospitalier **Camille Claudel**

Ces colloques s'adressent à tout public,  
et peuvent être considérés comme lieu  
d'information, de formation, d'échanges,  
de réflexion.....

Ces colloques sont **gratuits**

## 12 Mars 2015

### Cité Internationale de la Bande Dessinée et de l'Image 121 Route de Bordeaux – 16000 Angoulême



## L'ACCOMPAGNEMENT dans le PARCOURS de SOINS de la personne en situation de MALADIE PSYCHIQUE

### Première Rencontre

09h15	Accueil Café
09h45	<b>Ouverture</b> Mme <b>M F Raillard</b> : Présidente -Déléguée UNAFAM-16
09h52	<b>Introduction</b> Mr <b>Luc Thiel</b> : Directeur du CHCC d'Angoulême
10h00	<b>Introduction</b> Mme <b>Martine Pinville</b> : Députée de la Charente
10h07	<b>Introduction</b> Mr <b>Xavier Bonnefont</b> : Maire d'Angoulême
10h15	<b>Modérateur</b> Mr <b>Denys Robiliard</b> : Rapporteur de la mission d'information sur la Santé Mentale et l'avenir de la Psychiatrie à l'Assemblée Nationale, «Le dispositif de prise en charge psychiatrique organisé autour du secteur : Préconisations et moyens de sa rénovation »
10h30	<b>L'alliance thérapeutique : une nécessité</b> <b>Claude Finkelstein</b> : Présidente de la FNAPSY «Témoignage du vécu de patients »
10h45	<b>Marie-Josée Rousseau</b> Présidente de la CME du CHCC « Retours sur la profession de psychiatre hospitalier »
11h00	<b>Marie-Françoise Raillard</b> « Parcours des aidants familiaux ayant un proche souffrant de maladie psychique »
11h15	<b>Maria Halphen</b> Présidente de la Fondation Philippe et Maria Halphen, Académie des Sciences de l'Île de France « L'expérience d'un travail de collaboration en Australie : spécialistes, malades, aidants familiaux »
11h35	<b>Questions et Débats avec la salle</b>

12h00 **Déjeuner**

13h30 **L'accompagnement de la personne malade par la famille**

**Hélène Davtian**

Psychologue clinicienne, doc-torante de l'Université de Rouen  
« La notion d'aidant en psy-chiatrie et ses effets sur la famille »

13h55

**Yann Hodé**

Psychiatre au Centre Hospitalier de Rouffach,  
Pro-Famille : « La psychoéducation des familles »

14h20

**Martine Bungener**

Directeur de recherche émérite au CNRS  
« L'accompagnement des familles : Quel changement en 20 ans; regards sur 2 enquêtes menées avec l'UNAFAM »

14h40

**Questions et Débats avec la salle**

15h05

**Pause**

15h20

**L'accompagnement de la personne malade vers le soin : Qu'en est-il de la prévention?**

**Antoine Pelissolo**

Professeur de Psychiatrie, Chef de service à Henri Mondor « Les troubles anxieux et phobiques sévères Quelle prévention et quel accompagnement ? »

16h00

**Maria Halphen**

« L'objectif de la Fondation Philippe et Maria Halphen et focus de la prévention dans les troubles bipolaires et schizophréniques »

16h40

**Marie-Josée Rousseau**

« Pratiques de l'Hôpital de proximité en prévention »

17h00

**Questions et Débats avec la salle**

17h25

**Conclusions et perspectives en direction de la seconde rencontre en mars 2016**

**Marie-Françoise Raillard**

17h30

**Guisane Humeau et Augustin Guichot**

Élèves du Créadoc et de l'Emca, auteurs du film d'animation « Antipsychotique » :Témoignage des effets des médicaments

17h40

**Conclusion par Mr Denys Robiliard**

17h45

**Pot d'échanges**